

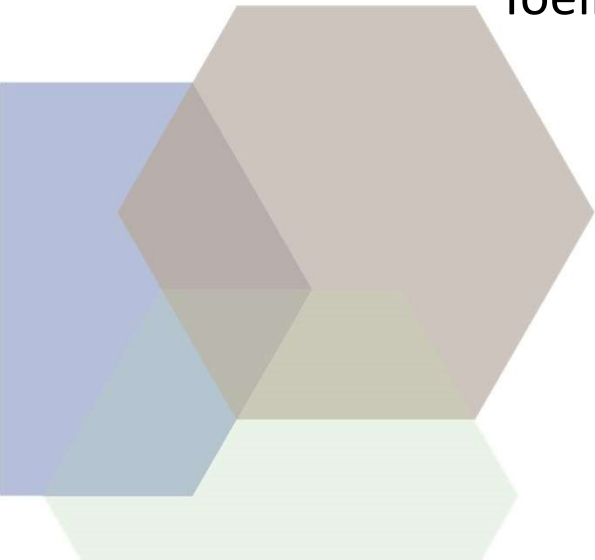

DIENSTVERLENENDE VERENIGING  
**WESTHOEK**

# Regiovorming: het model Westhoek

Toelichting voor het burgemeestersoverleg van 29 april



# Inhoud

- Regio Westhoek
- Het samenwerkingsmodel
- Uitdagingen



# 1. Regio Westhoek



# De landelijke regio Westhoek

- Beperkte fiscale draagkracht (2020)

	PB/inw.	KI/inw.
gemiddelde Vlaanderen	4 433,82	1 125,07
gemiddelde Westhoek	3 370,04	1 146,53
gemiddelde Westhoek \ Westkust	3 126,15	885,02

- 2020: 201.096 inwoners
- 175 inwoners / km<sup>2</sup>
- 87% open ruimte

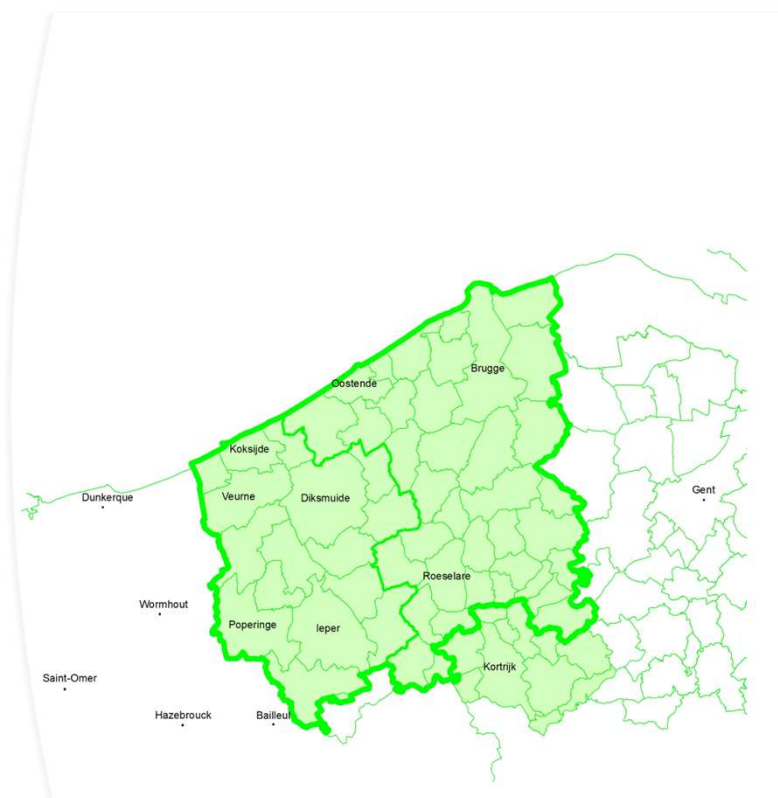

# BBP/inwoner en belastbaar inkomen/inwoner

## Westhoek in cijfers

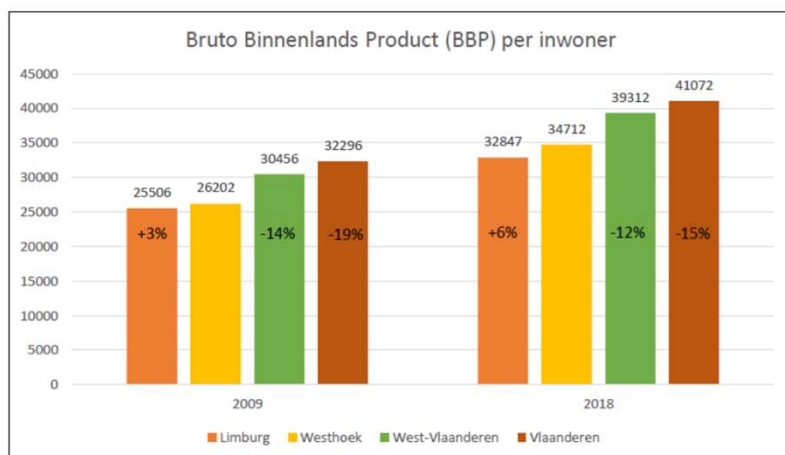

Regio	Limburg	Westhoek	West-Vlaanderen	Vlaanderen
Gemiddeld groeiritme van 2009 tot 2018	2,56%	2,85%	2,59%	2,43%

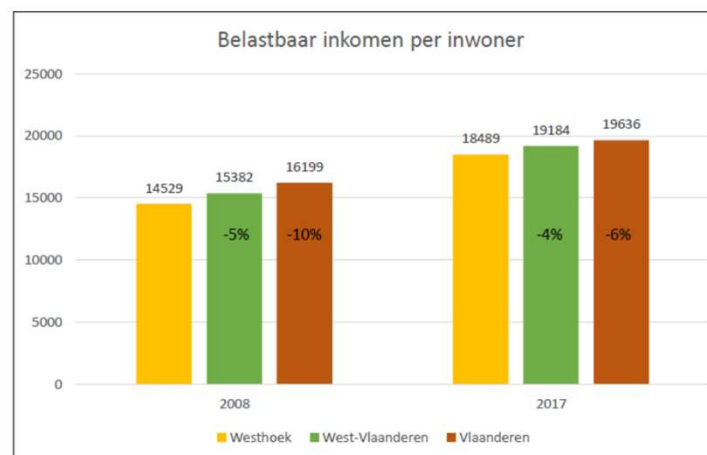

Regio	Westhoek	West-Vlaanderen	Vlaanderen
Gemiddeld groeiritme van 2008 tot 2017	2,44%	2,23%	1,94%

Bronnen: INR, FOD Economie, reglodataset 2020

- Ondanks iets hoger groeiritme wordt achterstand onvoldoende ingehaald

# Bevolkingsevolutie

- Beperkte aangroei extra inwoners;
- Periode 2017-2027:
  - Sterke daling aantal 20-39 jarigen;
  - Daling aantal 40-64 jarigen.

	2019	2030	Vershil	Vershil %
Westhoek	219.793	226.086	+6.293	<b>+2,9%</b>
West-Vlaanderen	1.194.989	1.239.228	+44.239	<b>+3,7%</b>
Limburg	875.074	908.026	+32.952	<b>+3,8%</b>
Vlaanderen	6.587.122	6.910.243	+323.121	<b>+4,9%</b>

Kaart 1. Relatieve groei van het aantal 20-39-jarigen, per gemeente, vooruitzichten 2017-2027

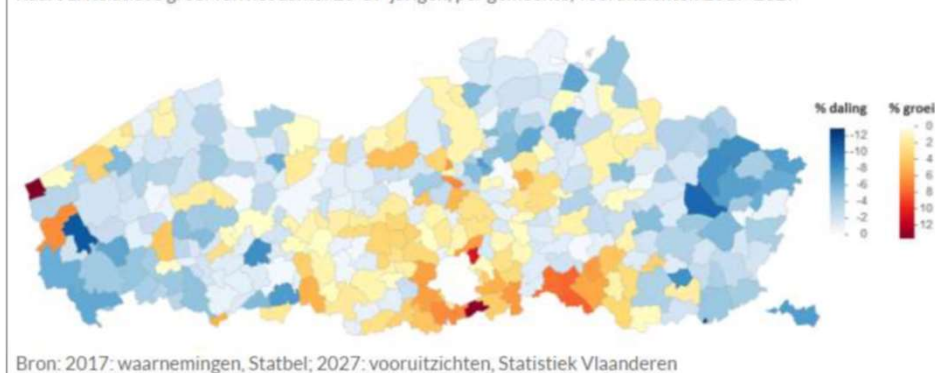

Kaart 2. Relatieve groei van het aantal 40-64-jarigen, per gemeente, vooruitzichten 2017-2027

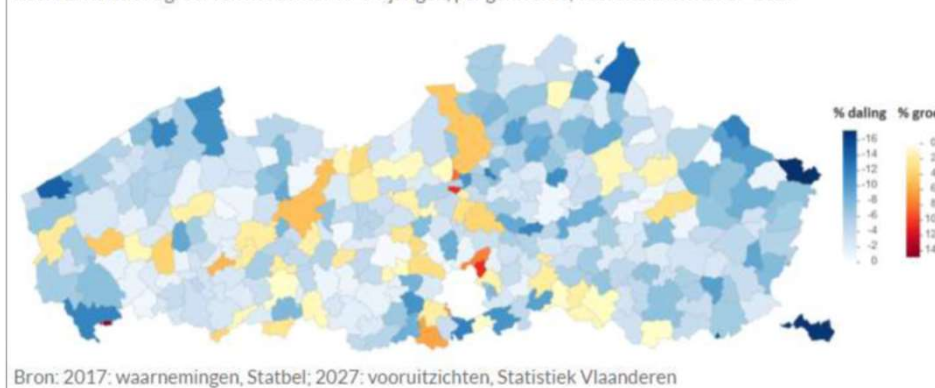

# 2019: Een regiodeal voor de Westhoek?



## 2. Het samenwerkingsmodel Westhoek





# Westhoekoverleg °1994

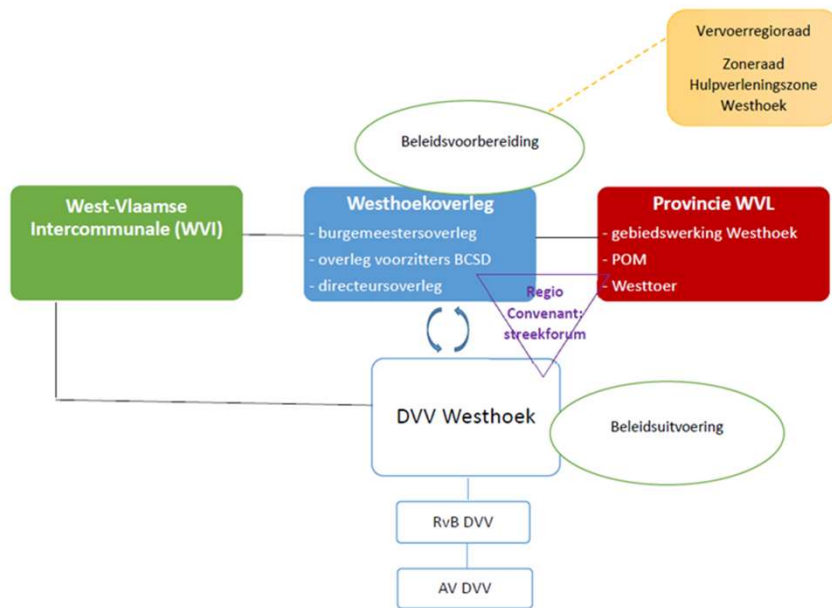

- Beleidsvoorbereiding is de taak van het Westhoekoverleg, uitvoering van DVV Westhoek
- WVI en de provincie zijn vertegenwoordigd in het Westhoekoverleg
- WVI is vennoot van DVV Westhoek
- De regioconvenant is het kader voor samenwerking tussen gemeenten en provincie voor sociaaleconomische streekontwikkeling

# DVV Westhoek °2017

Opdracht 'overlegorgaan' dat leidde tot de oprichting van DVV Westhoek:

- Bestaande samenwerking efficiënter en transparanter organiseren: *2015-2021: 45 samenwerkingsverbanden werden herleid tot 26!*
- Nood aan samenwerking met een rechtspersoonlijkheid voor meerdere beleidsdomeinen (transversaal);
- Nood aan een structuur die kan optreden voor het tewerkstellen van gespecialiseerde functies;
- Nood aan een structuur die drager kan zijn van intergemeentelijke projectontwikkeling.
- Oprichting DVV Westhoek 22 december 2017 met 18 vennoten: 17 gemeenten en WVI.

Opdracht DVV Westhoek:

	Regionale samenwerking	Intergemeentelijke personeelsleden	Regionale projecten
<b>Beleidsondersteuning</b>	Beleidsdomein lokale besturen	Beleidsdomein lokale besturen	Beleidsdomein lokale besturen
<b>Beleidsuitvoering</b>	Beleidsdomein lokale besturen	Beleidsdomein lokale besturen	Beleidsdomein lokale besturen



# Personeel DVV Westhoek

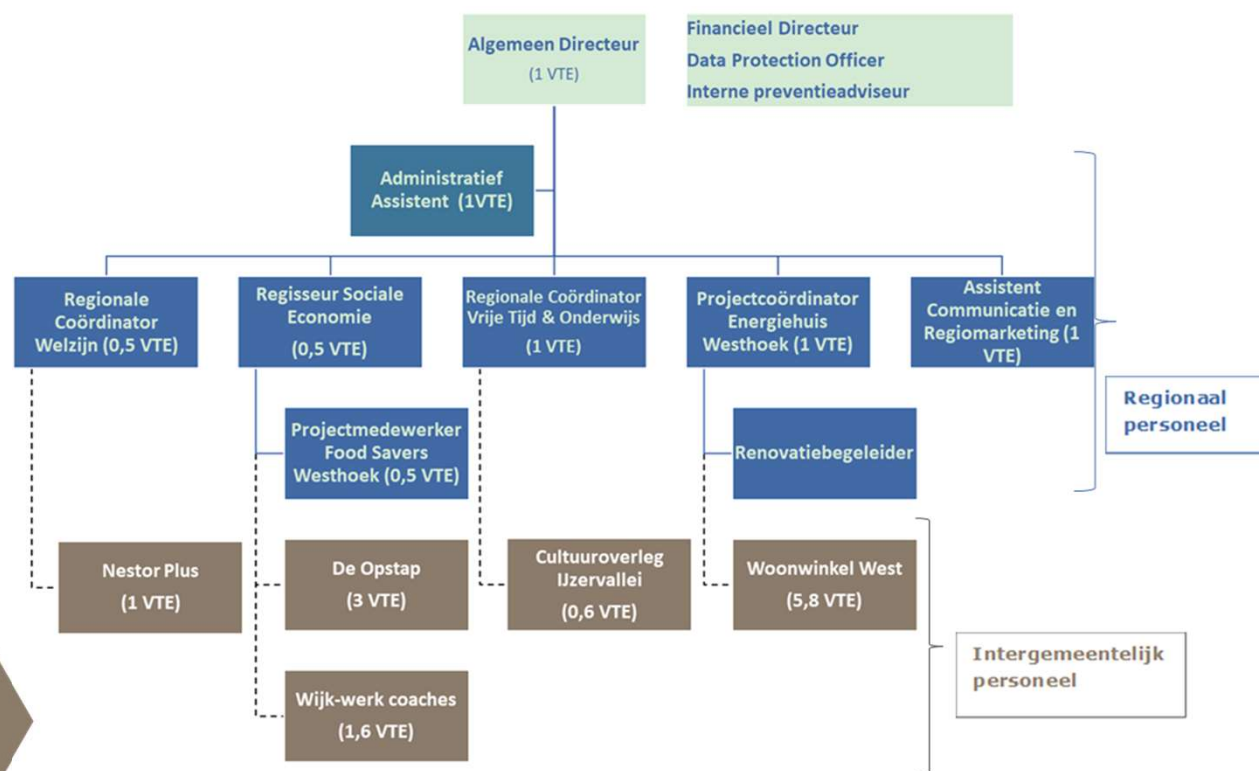

19,5 VTE  
Budget ca. 3 miljoen euro



# Samenwerking op streekniveau

- Regionale werking WVI
  - KDV's intergemeentelijk personeel (GIS, Handhaving, Omgevingsambtenaar, ...)
  - Thematische ondersteuning:
    - klimaat (burgemeestersconvenant),
    - ruimtelijke regionale visievorming energie,
    - Visievorming en projectuitvoering voor mobiliteit,
    - Getsmart WVI.
- Economisch masterplan 2020-2025: Westhoek Impulsplan POM West-Vlaanderen;
- Strategisch beleidsplan 'Toerisme en Recreatie' 2018-2024: Westtoer;
- Meerjarenplan Regionaal Landschap 'Westhoek' 2020-2025: RLWH;
- Gebiedsgerichte inzet provincie West-Vlaanderen 2020-2025.

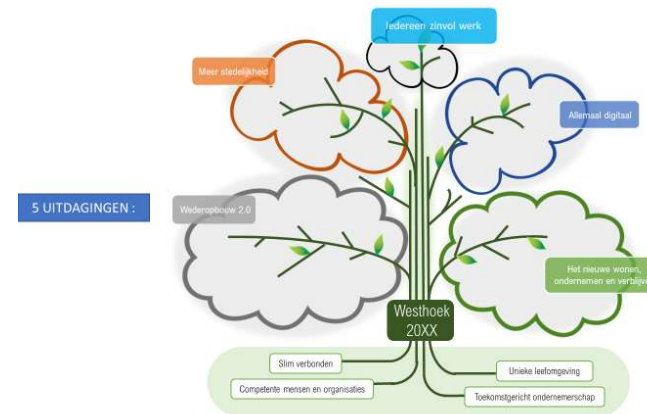

5 UITDAGINGEN,  
 een veelheid aan  
 acties

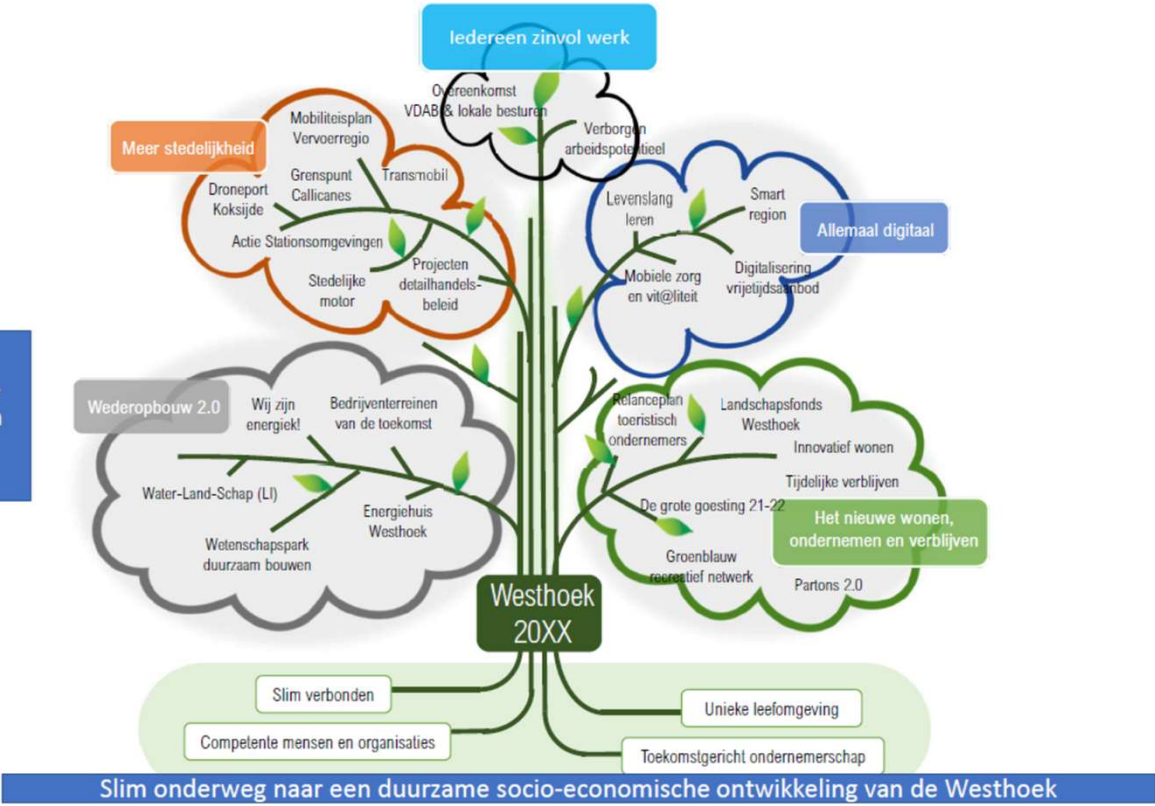

# 3. Uitdagingen



## Brief 'hinderpalen IGS' 13 feb. 2020

- 'botsing' met vormvereisten sectorale decreten om samenwerking te bundelen op regioniveau:
  - Decreet bovenlokaal jeugdwerk;
  - Decreet bovenlokale cultuurwerking;
  - Regelgeving 'arbeidsmatige activiteiten' (AMA) voor arbeidstrajectbegeleiding;
  - Vlaamse codex Wonen voor intergemeentelijke samenwerking wonen;





# Decreet Lokaal Bestuur: IGS

- Beperking samenstelling RvB tot 15 bestuursleden;
- Onverenigbaarheden;
- Communicatie aan regio's.



# Precaire fiscale situatie

- Indirecte belastingen: geen BTW-ruling verkregen;
- Directe belastingen: indeling onder rechtspersonenbelasting.



## Eigen ambities

- Shared services: meer incentives en ondersteuning vanuit de Vlaamse overheid is wenselijk om deze aan lokale besturen in het kader van regiovorming te kunnen aanbieden. (cfr. Regiodeal)
  - Vb. IT-samenwerking





DIENSTVERLENENDE VERENIGING  
**WESTHOEK**

Meer info:

Dieter Hoet | Algemeen Directeur

[dieter.hoet@dvwwesthoek.be](mailto:dieter.hoet@dvwwesthoek.be)

M. 0478 54 08 02

